



ใบอนุญาตเลขที่ 11/06578

6/45 (ปรีชญาโฮมทาวน์) ถนนสุขุมวิทซอย 1 แขวงลาดพร้าว เขตลาดพร้าว กรุงเทพฯ 10230

6/45 (Pruchyahometown) Sukhontasawas Rd., Ladprao, Bangkok. 10230

Tel: 02-542-4455 Fax: 02-542-4259 Hotline: 086-355-1918 ID Line:hongkongmacautravel

E-Mail: info@hongkongmacau.co.th Web: www.hongkongmacau.co.th

กวางเจาเทรดแฟร์-ล่องแม่น้ำจูเจียง 4 วัน 3 คืน โดยสายการบินไทย (บินเช้า-กลับค่ำ) (ชมงาน 2 วันเต็ม)

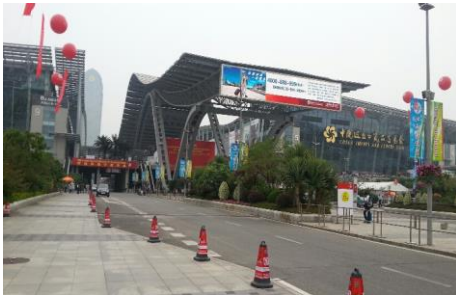

กำหนดวันเดินทาง:

ตุลาคม : 14-17, 15-18, 16-19 ตุลาคม 2560

22,900.-

ตุลาคม : 23-26 ตุลาคม 2560

21,900.-

★พิเศษ!! แจกซิมการ์ด 1ห้องพัก / 1 SIM

★รวมค่าธรรมเนียมวีซ่าจีนแบบกรุ๊ป สำหรับพาสปอร์ตไทย

★รวมค่าทำบัตรเข้างานครั้งแรกสำหรับพาสปอร์ตไทยแล้ว

	โปรแกรมการเดินทาง	เช้า	เที่ยง	ค่ำ	โรงแรมที่พัก
1	กรุงเทพฯ-กวางเจา-ช่วงเช้า	X	+	O	Foshan Fortuna Hotel หรือระดับเดียวกัน
2	กวางเจา-เช้างานแฟร์เต็มวัน-ล่องแม่น้ำจูเจียง	O	X	O	Foshan Fortuna Hotel หรือระดับเดียวกัน
3	กวางเจา-เช้างานแฟร์เต็มวัน	O	X	O	Foshan Fortuna Hotel หรือระดับเดียวกัน
4	กวางเจา - อนุสาวรีย์ 5 แพะ-ดร.ซุนยัตเซ็นต์- อีโต้ลู-สนามบิน- กรุงเทพฯ	O	O	O	



ใบอนุญาตเลขที่ 11/06578

6/45 (ปรีชญาโฮมทาวน์) ถนนสุขนครสวัสดิ์ แขวงลาดพร้าว เขตลาดพร้าว กรุงเทพฯ 10230

6/45 (Pruchyahometown) Sukhontasawas Rd., Ladprao, Bangkok. 10230

Tel: 02-542-4455 Fax: 02-542-4259 Hotline: 086-355-1918 ID Line:hongkongmacautravel

E-Mail: info@hongkongmacau.co.th Web: www.hongkongmacau.co.th

วันแรกของการเดินทาง

กรุงเทพฯ-กวางเจา – ซ่างเซี่ยจิว

08.30 น.	พร้อมกันที่ ท่าอากาศยานสุวรรณภูมิ บริเวณอาคารผู้โดยสารขาออก ชั้น 4 เคาน์เตอร์ D การบินไทย โดยมีเจ้าหน้าที่ คอยอำนวยความสะดวกจัดเตรียมเอกสารการเดินทางและสัมภาระให้กับท่าน	
10.45 น.	ออกเดินทางสู่ เมืองกวางเจา โดยเที่ยวบินที่ TG668	
14.35 น.	เดินทางถึงสนามบินกวางเจา (เวลาท้องถิ่นเร็วกว่าประเทศไทย 1 ชั่วโมง)เดินทางถึงสนามบิน ไปหยุน เมืองกวางเจา เมืองหลวงของมณฑลกวางตุ้งมีประชากรประมาณ 2 ล้านคนและมีประวัติศาสตร์ยาวนานตั้งแต่ก่อนราชวงศ์ฉินมีแม่น้ำจูเจียงไหลผ่านกลางเมืองจึงทำให้มีการจราจรทางน้ำที่สะดวกยิ่งและได้กลายเป็นเมืองท่าที่มีชื่อเสียงของโลกในเวลาต่อมาจนได้รับขนานนามว่าเป็นประตูด้านใต้ของประเทศจีนเมืองหน้าด่านทางตอนใต้ของจีนให้ท่านได้ผ่านพิธีการศุลกากรตรวจคนเข้าเมืองหลังผ่านขั้นตอนพิธีศุลกากร จากนั้นนำท่านสู่แหล่งช้อปปิ้ง ถนนซ่างเซี่ยจิว เป็นย่านการค้าที่มีชื่อมาแต่โบราณประมาณ 150 ปีก่อนสมัยสงครามฝิ่นปีค.ศ.1840 ที่พระราชสำนักราชวงศ์ชิงอนุมัติให้เป็นศูนย์การค้าระหว่างประเทศในสมัยนั้นจัดเป็นย่านการค้าที่ติดต่อกับยุโรปโดยเฉพาะชมตึกแถวยุคเก่าและอาคารต่างๆยังคงรักษาไว้แบบทรงโบราณอย่างสวยงามซึ่งตอนหลังคนจีนนำมาสร้างแถวเยาวราชในประเทศไทยและปัจจุบันก็ยังเป็นย่านช้อปปิ้งที่มีความนิยมอยู่ซึ่งมีสินค้าอันหันสมัยต่างๆให้ท่านได้เลือกซื้อมากมาย อาทิ เสื้อผ้า, กระเป๋า, สินค้าแบรนด์เนมจีน ฯลฯ.	
ค่ำ	รับประทานอาหารค่ำ ณ ภัตตาคาร	
	เข้าสู่ที่พัก กวางเจา Foshan Fortuna Hotel หรือระดับเดียวกัน	

วันที่สองของการเดินทาง

กวางเจา-เซ้งงานแฟร์เต็มวัน-ล่องแม่น้ำจูเจียง

เช้า	รับประทานอาหารเช้าโรงแรม ณ ที่พัก	
	นำท่านเดินทางสู่ ศูนย์แสดงสินค้านานาชาติกวางเจา "กวางเจาเทรดแฟร์" เพื่อมองหาช่องทางทางธุรกิจผู้ประกอบการ มากกว่า 8,000 ราย มารวมกันซึ่งเป็นงานที่ผู้ผลิตรายใหญ่ พบกับผู้ประกอบการในแต่ละมณฑลของจีน รวมทั้งนักธุรกิจทั่วโลกให้ความสนใจ Chinese Export Commodities Fair แหล่งรวมสินค้าทุกประเภท	
	*** (สำคัญ!!) เอกสารสำหรับทำบัตรเซ้งงานกวางเจาเทรดแฟร์ *** 1. ลูกค้าที่ไม่เคยเซ้งงานกวางเจาเทรดแฟร์จะต้องส่งเอกสารเพิ่มเติมมาให้ทางบริษัทดังนี้ (นำติดตัวไปด้วย ณ วันเดินทาง) 1.1 รูปถ่าย 1 ใบ หน้าตรง (พื้นหลังสีฟ้า , ขาว) 1.2 นามบัตร (ตัวจริง) 1.3 อีเมลล์ผู้เซ้งงาน(ที่สามารถใช้ได้จริง)	



ใบอนุญาตเลขที่ 11/06578

6/45 (ปรีชญาโฮมทาวน์) ถนนสุขนครสวัสดิ์ แขวงลาดพร้าว เขตลาดพร้าว กรุงเทพฯ 10230
 6/45 (Pruchyahometown) Sukhontasawas Rd., Ladprao, Bangkok. 10230
 Tel: 02-542-4455 Fax: 02-542-4259 Hotline: 086-355-1918 ID Line:hongkongmacautravel
 E-Mail: info@hongkongmacau.co.th Web: www.hongkongmacau.co.th

	<p>2. ลูกค้าที่เคยเข้างานกวางเจาเทรดแฟร์แล้ว สิ่งที่จะต้องนำติดตัวไปด้วย</p> <p>2.1 บัตรเข้างานกวางเจาเทรดแฟร์ (บัตรแข็งสีฟ้า) (หากทำสูญหายหรือลืมนำไปด้วยลูกค้าจะต้องไปชำระค่าทำบัตรใหม่เองที่งานแฟร์ประมาณ 200หยวน/ท่าน)</p> <p style="text-align: center;">*** (อิสระอาหารกลางวันตามอัธยาศัย) ***</p>	
ค่า	รับประทานอาหารค่ำ ณ ภัตตาคาร - เมนูพิเศษ เปิดปักษ์	
	<p>หลังรับประทานอาหารเช้าเรียบร้อย.. ลองเรือชมแม่น้ำจูเจียงหรือแม่น้ำไข่มุก แห่งมณฑลกวางตุ้ง มีความยาวประมาณ 2,000 กม. และเป็นแม่น้ำที่ยาวเป็นอันดับ 3 ของประเทศโดยมีแม่น้ำ 4 สายไหลมารวมกันเป็นแม่น้ำจูเจียง ที่กว้างโจว ผ่านใจกลางเมืองมีความยาว 70 กม. ชื่อของแม่น้ำไข่มุกนี้เชื่อว่าเกิดจากหินก้อนใหญ่ก้อนหนึ่งที่อยู่กับแม่น้ำ เชื่อว่าเป็นหินไข่มุกทะเล มีลักษณะกลมมน ผิวเรียบเนียน มีขนาดใหญ่และส่องแสงประกายออกมาคล้ายไข่มุก ปัจจุบันมีสะพานข้ามแม่น้ำ สองฝากฝั่งเต็มไปด้วย โรงแรมระดับ 5 ดาว อาคารสูง แหล่งช้อปปิ้ง เป็นต้น</p>	
	เดินทางเข้าสู่ที่พัก Foshan Fortuna Hotel หรือระดับเดียวกัน	

วันที่สามของการเดินทาง กวางเจา-เข้างานแฟร์เต็มวัน

เช้า	<p>รับประทานอาหารเช้าโรงแรม ณ ที่พัก หรือ ณ ภัตตาคาร แบบเต็มเช้า</p> <p>นำท่านเดินทางสู่ ศูนย์แสดงสินค้านานาชาติกวางเจา "กวางเจาเทรดแฟร์" เพื่อมองหาช่องทางทางธุรกิจผู้ประกอบการ มากกว่า 8,000 ราย มารวมกันซึ่งเป็นงานที่ผู้ผลิตรายใหญ่ พบกับผู้ประกอบการในแต่ละมณฑลของจีน รวมทั้งนักธุรกิจทั่วโลกให้ความสนใจ Chinese Export Commodities Fair แหล่งรวมสินค้าทุกประเภท</p> <p style="background-color: yellow; text-align: center;">*** (สำคัญ!!) เอกสารสำหรับทำบัตรเข้างานกวางเจาเทรดแฟร์ ***</p> <p>3. ลูกค้าที่ไม่เคยเข้างานกวางเจาเทรดแฟร์จะต้องส่งเอกสารเพิ่มเติมมาให้ทางบริษัทดังนี้ (นำติดตัวไปด้วย ณ วันเดินทาง)</p> <p>3.1 รูปถ่าย 1 ใบ หน้าตรง (พื้นหลังสีฟ้า , ขาว)</p> <p>3.2 นามบัตร (ตัวจริง)</p> <p>3.3 อีเมลผู้เข้างาน(ที่สามารถใช้ได้จริง)</p> <p>4. ลูกค้าที่เคยเข้างานกวางเจาเทรดแฟร์แล้ว สิ่งที่จะต้องนำติดตัวไปด้วย</p> <p>4.1 บัตรเข้างานกวางเจาเทรดแฟร์ (บัตรแข็งสีฟ้า) (หากทำสูญหายหรือลืมนำไปด้วยลูกค้าจะต้องไปชำระค่าทำบัตรใหม่เองที่งานแฟร์ประมาณ 200หยวน/ท่าน)</p> <p style="text-align: center;">*** (อิสระอาหารกลางวันตามอัธยาศัย) ***</p>	
ค่า	รับประทานอาหารเช้า ณ ภัตตาคาร	
	พิเศษ !!!! นูฟเฟ็ด นานาชาติ ไทย เกาหลี ญี่ปุ่น จีน ฯลฯ และอื่นๆให้ท่านจะได้ชิมอาหารกว่า	



ใบอนุญาตเลขที่ 11/06578

6/45 (ปรีชญาโฮมทาวน์) ถนนสุขนครสวัสดิ์ แขวงลาดพร้าว เขตลาดพร้าว กรุงเทพฯ 10230
 6/45 (Pruchyahometown) Sukhontasawas Rd., Ladprao, Bangkok. 10230
 Tel: 02-542-4455 Fax: 02-542-4259 Hotline: 086-355-1918 ID Line:hongkongmacautravel
 E-Mail: info@hongkongmacau.co.th Web: www.hongkongmacau.co.th

	800 ชนิด อาทิ หุจลามรังนก หอยนางรม ปลาติบ สเต็กเนื้อ เป็ด ไก่จวง แพะย่าง กุ้งทอด ดิมซำ รวมถึงเค้กหลากหลายชนิด พิเศษ!!!! เครื่องดื่มไม่อัน เช่น ชาเขียวหลงจิ่ง ชาอู๋หลง น้ำผลไม้ เบียร์ท้องถิ่น ไวน์แดงท้องถิ่น และ ไอศกรีม เป็นร้านอาหารที่ใหญ่ที่สุดในเอเชียตกแต่งเป็นรูปเรือไม้ที่เก๋แก่	
	เดินทางเข้าสู่ที่พัก Foshan Fortuna Hotel หรือระดับเดียวกัน	
วันที่สี่ของการเดินทาง กวางเจา - อนุสาวรีย์ 5 แพะ-ดร.ซุนยัดเจินต์-ถนนปักกิ่ง-สนามบิน-กรุงเทพฯ		
เช้า	รับประทานอาหารเช้า ณ โรงแรมที่พัก	
	นำท่านเข้าสู่ พิพิธภัณฑ์ ดร.ซุนยัดเจิน ซึ่งถือเป็นบิดาของจีนยุคใหม่เป็นผู้ที่มีพระคุณกับชาวจีนอย่างใหญ่หลวงเพราะเป็นผู้ที่ปลดปล่อยชาวจีนให้รอดพ้นจากสังคมเดิมที่ล้าหลังและระบบกษัตริย์ราชวงศ์ชิง..ชม อนุสาวรีย์ 5 แพะ สัญลักษณ์แห่งเมืองกวางเจา ตั้งอยู่ใจกลางเมืองกวางเจา สร้างโดยใช้หินแกรนิต 120 ก้อนแกะสลักประกอบเป็นแพะ 5 ตัว สูง 11 เมตร แพะตัวใหญ่คาบรวงข้าว 6 รวง ยืนสง่าอยู่บนดอย มีเรื่องเล่าว่า สมัยโจวหยีหยาง เมื่อ 4,500 ปีก่อน มีเทวดา 5 องค์สวมเสื้อสีสันที่แตกต่างกัน ซีแพะ 5 ตัวลงมาและคาบรวงข้าวมา 6 รวง สู่เมืองมนุษย์คือเมือง กวางเจา เดิมชื่อ จูถิง และได้มอบพันธุ์เมล็ดข้าวให้แก่ชาวกวางเจา พร้อมอวยพรให้พ้นจากความอดอยากตลอดกาล เมื่อสิ้นคำพูดเทวดาก็หายไป และแพะที่ขี่มาก็กลายเป็นหิน 5 ก้อน และนักประติมากรรมก็ได้แกะสลักแพะ 5 ตัวตามตำนานที่กล่าวไว้และจากนั้นกวางเจาก็ได้กลายเป็นเมืองเศรษฐกิจที่เจริญรุ่งเรืองอย่างมาก และเชื่อว่าเป็นเพราะแพะของเทวดาที่ทำให้บ้านเมืองเจริญรุ่งเรือง จึงได้ แพะ 5 ตัวนี้เป็นสัญลักษณ์ของเมืองกวางเจาตลอดมาจากนั้นนำท่านเลือกซื้อผลิตภัณฑ์สมุนไพรจีน ยาบัวหิมะ ยาประจำบ้านที่มีชื่อเสียง หยก คริมไข่มุก ที่ขึ้นชื่อของกวางเจา และสินค้าที่ระลึกของทางรัฐบาลจีน	
กลางวัน	รับประทานอาหารกลางวัน ณ ภัตตาคาร ~~เมนูพิเศษ..อาหารจีนแคะ	
	จากนั้นนำท่านเลือกซื้อผลิตภัณฑ์สมุนไพรจีน ยาบัวหิมะ ยาประจำบ้านที่มีชื่อเสียง หยก คริมไข่มุก ที่ขึ้นชื่อของกวางเจาและสินค้าที่ระลึกของทางรัฐบาลจีน จากนั้นนำท่านเดินไป อีเต๋อหลู่ เป็นศูนย์ค้าส่งสินค้าที่ใหญ่ที่สุดของมณฑลกวางตุ้ง สินค้าบางอย่างที่ประเทศไทยไม่มีเสมือนสำเพ็งของประเทศไทย เพราะที่นี่มีขายของที่มีความหลากหลายแทบจะทุกอย่าง และในย่านเดียวกันมีตึกต่างๆมากมายที่รวมร้านขายสินค้า เครื่องใช้ กีฬ้อุป กระจเป่า ของเล่น เป็นต้นให้ท่านเลือกซื้อช้อปปิ้งกันอย่างเพลิดเพลินใจ	
ค่ำ	รับประทานอาหารค่ำ ณ ภัตตาคาร	
	สมควรแก่เวลาพร้อมกันที่จุดนัดหมาย เพื่อนำทุกท่านเดินทางสู่สนามบิน	
21.00 น.	ออกเดินทาง โดยสายการบินไทยเที่ยวบินที่ TG679	



ใบอนุญาตเลขที่ 11/06578

6/45 (ปรีชญาโฮมทาวน์) ถนนสุขุมวิทวัดดี แขวงลาดพร้าว เขตลาดพร้าว กรุงเทพฯ 10230
 6/45 (Pruchyahometown) Sukhontasawas Rd., Ladprao, Bangkok. 10230
 Tel: 02-542-4455 Fax: 02-542-4259 Hotline: 086-355-1918 ID Line:hongkongmacautravel
 E-Mail: info@hongkongmacau.co.th Web: www.hongkongmacau.co.th

23.00 น.	เดินทางถึงสนามบินสุวรรณภูมิกรุงเทพฯโดยสวัสดิภาพ....
-----------------	---

กว้างเจาเทรดแฟร์-ล่องแม่น้ำจูเจียง 4 วัน 3 คืน โดยสายการบินไทย (บินเช้า-กลับค่ำ) (ชมงาน 2 วันเต็ม)

กำหนดการเดินทาง	ราคาผู้ใหญ่	ราคาเด็ก (มีเตียง) นอนกับ 2 ผู้ใหญ่	ราคาเด็ก (ไม่มีเตียง) นอนกับ 2 ผู้ใหญ่	พักเดี่ยวเพิ่ม
ตุลาคม : 14-17, 15-18, 16-19 ตุลาคม 2560	22,900	22,900	22,900	6,000
ตุลาคม : 23-26 ตุลาคม 2560	21,900	21,900	21,900	6,000
<u>ราคาจอยแลนด์ไม่รวมตั๋วเครื่องบิน หักออก ท่านละ 8,500.- // ราคาเด็กทารก INFANT 5,500.-</u>				

*****ราคาทัวร์ข้างต้นยังไม่รวมค่าทิปคนขับรถ และไกด์ท้องถิ่น
 ท่านละ 800 บาท /ทริป/ต่อท่าน*****

*****ค่าทิปหัวหน้าทัวร์จากเมืองไทย แล้วแต่ความพึงพอใจในการบริการของ หัวหน้าทัวร์*****

**** แจกน้ำดื่ม 1 ขวด เฉพาะวันที่เดินโปรแกรมทัวร์ ****

**** โปรแกรมอาจจะมีการปรับเปลี่ยนตามความเหมาะสมของสภาพอากาศและฤดูกาล ****

หมายเหตุ : ตามนโยบายของรัฐบาลจีนร่วมกับการท่องเที่ยวแห่งประเทศไทย (สอ.ก. มาเก๊า จูไห่ เซินเจิ้น)กำหนดให้มีการประชาสัมพันธ์สินค้าพื้นเมืองให้นักท่องเที่ยวทั่วไปได้รู้จัก ในนามของร้านรัฐบาล คือ บัวหิมะ, ผ้าไหม, ไข่มุก, ใบชา, ใยไฟไหม้, หยก ซึ่งจำเป็นต้องบรรจุในโปรแกรมทัวร์ด้วย เพราะมีผลกับราคาทัวร์ จึงเรียนให้นักท่องเที่ยวทุกท่านทราบว่า ร้านรัฐบาลทุกร้านจำเป็นต้องรบกวนทุกท่านแวะชม ช้อหรือไม่ซื้อขึ้นอยู่กับความพอใจของลูกค้าเป็นหลัก ไม่มีการบังคับใดๆ ทั้งสิ้น และถ้าหากลูกค้าไม่มีความประสงค์จะเข้าร้านรัฐบาลจีนทุกเมือง ทางบริษัทจะเรียกเก็บค่าใช้จ่ายที่เกิดขึ้นจากท่านเป็นจำนวนเงิน 300 หยวน / คน / ร้าน

Welcome to the 122th Canton Fair 2017 April

- Phase 1: 15th-19th October 2017 9:30-18:00
- Phase 2: 23rd-27th October 2017 9:30-18:00
- Phase 3: 31st October -4th November 2017 9:30-18:00

Phase 1: October 15 – 19, 2017

Electronics and Electrical Household Appliance; Machinery Equipment; Building Material & Hardware

Phase 2 (October 23 - 27, 2017)

Consumer Goods, Gifts, Home Decorations, Pet Products & Food

Phase 3: October 31 – November 05, 2017

Food & Drink; Household Items; Fabrics & Home Textiles



ใบอนุญาตเลขที่ 11/06578

6/45 (ปรีชญาโฮมทาวน์) ถนนสุขนครสวัสดิ์ แขวงลาดพร้าว เขตลาดพร้าว กรุงเทพฯ 10230
 6/45 (Pruchyahometown) Sukhontasawas Rd., Ladprao, Bangkok. 10230
 Tel: 02-542-4455 Fax: 02-542-4259 Hotline: 086-355-1918 ID Line:hongkongmacautravel
 E-Mail: info@hongkongmacau.co.th Web: www.hongkongmacau.co.th

For further information, please contact the project team

กวางเจาเทรดแฟร์ ครั้งที่ 122 th (15 ต.ค. – 04พ.ย. 59)		
สถานที่ : China Import and Export Fair Complex (Pazhou Complex)		
เวลา : 09:30 - 18:00		
Phase 1 :(14-19 ต.ค. 2560)	Phase 2 :(23-27 ต.ค. 2560)	Phase 3 :(31ต.ค.- 04 พ.ย. 2560)
<ul style="list-style-type: none"> ★ อุปกรณ์อิเล็กทรอนิกส์ , เครื่องใช้ไฟฟ้าในบ้าน <ul style="list-style-type: none"> - Consumer Electronics - Electronic & Electrical Products - Computer & Communication Products - Household Electrical Appliances ★ อุปกรณ์เกี่ยวกับแสงสว่าง ★ ยานพาหนะ และอะไหล่ <ul style="list-style-type: none"> - จักรยาน - มอเตอร์ไซด์ - อะไหล่รถยนต์ - ยานพาหนะ (Outdoor) ★ เครื่องจักรกล <ul style="list-style-type: none"> - เครื่องจักรขนาดเล็ก - Large Machinery & Equipment - Construction Machinery ★ ฮาร์ดแวร์ & เครื่องมือ ★ อุปกรณ์ก่อสร้าง <ul style="list-style-type: none"> - Building & Decorative Materials - Sanitary & Bathroom Equipment ★ เฟอร์นิเจอร์, วัตถุเคมี ★ International Pavilion 	<ul style="list-style-type: none"> ★ ของใช้ในครัวเรือน <ul style="list-style-type: none"> - Kitchenware & Tableware - เซรามิค - Household Items - Personal Care Products - Toiletries ★ ของขวัญ <ul style="list-style-type: none"> - นาฬิกา, นาฬิกาข้อมือ & อุปกรณ์เกี่ยวกับสายตา - ของเล่น - ของขวัญและสินค้าพรีเมียม - สินค้าเกี่ยวกับเทศกาล ★ อุปกรณ์ตกแต่งบ้าน <ul style="list-style-type: none"> - เครื่องเซรามิคตกแต่ง - เครื่องแก้วศิลปะ ★ Weaving, Rattan and Iron Arts <ul style="list-style-type: none"> - อุปกรณ์ตกแต่งบ้าน - อุปกรณ์ทำสวน - ผลิตภัณฑ์จากหินและโลหะ (Outdoor) - เฟอร์นิเจอร์ 	<ul style="list-style-type: none"> ★ ผลิตภัณฑ์ผ้าและเสื้อผ้า <ul style="list-style-type: none"> - เสื้อผ้าบุรุษ และ สตรี - เสื้อผ้าเด็ก - ชุดชั้นใน - Sports and Casual Wear - Furs, Leather, Downs & Related Products - Fashion Accessories & Fittings - Home Textiles - Textile Raw Materials & Fabrics - พรหม & สิ่งทอ ★ รองเท้า ★ อุปกรณ์สำนักงาน, ถุงและบรรจุภัณฑ์ ★ ผลิตภัณฑ์กีฬา ท่องเที่ยว ★ ผลิตภัณฑ์ยา, เครื่องมือแพทย์ และผลิตภัณฑ์สุขภาพ <ul style="list-style-type: none"> - Medicines and Health Products - Medical Devices, Disposables and Dressings ★ ผลิตภัณฑ์อาหาร & สินค้าพื้นเมือง
<p>ข้อมูลเพิ่มเติม ค้นหาได้ที่ : www.cantonfair.org.cn ** ข้อมูลการจัดแสดงงานข้างต้น อาจมีการเปลี่ยนแปลงได้ ** ท่านสามารถเข้าไปดูรายละเอียดเพิ่มเติมได้ที่:</p>		

เงื่อนไขการให้บริการ

1. การเดินทางในแต่ละครั้งจะต้องมีผู้โดยสารจำนวน 10 ท่านขึ้นไป ถ้าผู้โดยสารไม่ครบจำนวนดังกล่าวทางบริษัทฯ ขอสงวนสิทธิ์ในการเปลี่ยนแปลงราคาหรือยกเลิกการเดินทาง
2. ในกรณีที่ลูกค้าต้องออกตัวโดยสารภายในประเทศ กรุณาติดต่อเจ้าหน้าที่ของบริษัทฯ เพื่อเช็คว่ากรุ๊ปมีการคอนเฟิร์มเดินทางก่อนทุกครั้ง มิฉะนั้นทางบริษัทฯ จะไม่รับผิดชอบใดๆ ทั้งสิ้น
3. การชำระค่าบริการ
 - 3.1 กรุณาชำระมัดจำ ท่านละ 10,000. – บาท
 - 3.2 กรุณาชำระค่าทัวร์ส่วนที่เหลือ 15-20 วันก่อนออกเดินทาง
4. การยกเลิกและคืนค่าทัวร์หลังจากมีการจ่ายเงินมัดจำ



- 4.1 แจงยกเล็กก่อนเดินทาง 30 วัน คินค่าใช้จ่ายทั้งหมด
4.2 แจงยกเล็กก่อนเดินทาง 15-29 วัน เก็บค่าใช้จ่าย ท่านละ 10,000 บาท
4.3 แจงยกเล็กน้อยกว่า 15 วันก่อนเดินทาง ทางบริษัทฯ ขอสงวนสิทธิ์ เก็บค่าใช้จ่ายทั้งหมด
4.4 สำหรับผู้โดยสารที่ไม่ได้ถือหนังสือเดินทางไทย และทางบริษัทฯ เป็นผู้ยื่นวีซ่าให้ เมื่อผลวีซ่าผ่านแล้วมีการยกเลิกการเดินทางบริษัทฯ ขอสงวนสิทธิ์ในการคืนค่ามัดจำทั้งหมด

4.5 บริษัทขอสงวนสิทธิ์ในการเก็บค่าใช้จ่ายทั้งหมดกรณีท่านยกเลิกการเดินทางและมีผลทำให้คุณเดินทางไม่ครบตามจำนวนที่บริษัทฯกำหนดไว้ (10 ท่านขึ้นไป) เนื่องจากเกิดความเสียหายต่อทางบริษัทและผู้เดินทางอื่นที่เดินทางในคณะเดียวกัน บริษัทต้องนำไปชำระค่าเสียหายต่างๆที่เกิดจากการยกเลิกของท่าน

4.6 กรณีเจ็บป่วย จนไม่สามารถเดินทางได้ ซึ่งจะต้องมีใบรับรองแพทย์จากโรงพยาบาลรับรอง บริษัทฯ จะพิจารณาเลื่อนการเดินทางของท่านไปยังคณะต่อไป แต่ทั้งนี้ท่านจะต้องเสียค่าใช้จ่ายที่ไม่สามารถเรียกคืนได้ เช่น ค่าตัวเครื่องบิน ค่าห้อง ค่าธรรมเนียมวีซ่าตามที่สถานทูตฯ เรียกเก็บ และค่าใช้จ่ายอื่นที่เกิดขึ้นตามจริง ในกรณีที่ไม่สามารถเดินทางได้

4.7 ยกเว้นกรุปที่ออกเดินทางช่วงเทศกาลวันหยุด เช่น ปีใหม่, สงกรานต์ เป็นต้น บางสายการบินมีการกัรันตีมัดจำที่นั่งกับสายการบินและค่ามัดจำที่ปัก รวมถึงเที่ยวบินพิเศษ เช่น CHARTER FLIGHT **จะไม่มีการคืนเงินมัดจำหรือ ค่าทัวร์ทั้งหมด** ไม่ว่ายกเลิกด้วยกรณีใดๆ

4.8 กรณีที่กองตรวจคนเข้าเมืองทั้งกรุงเทพฯ และในต่างประเทศ ปฏิเสธมิให้เดินทางออก หรือ เข้าประเทศที่ระบุไว้ในรายการเดินทาง บริษัทฯ ขอสงวนสิทธิ์ที่จะไม่คืนค่าทัวร์ไม่ว่ากรณีใดๆ ทั้งสิ้น

****สำคัญ!! บริษัทฯ ทำธุรกิจเพื่อการท่องเที่ยวเท่านั้น ไม่สนับสนุนให้ลูกค้าเดินทางเข้าประเทศฮ่องกงโดยผิดกฎหมายและในขั้นตอนการผ่านการตรวจคนเข้าเมือง ทั้งไทยและฮ่องกง เซินเจิ้น จูไห่ กวางเจา ขึ้นอยู่กับ การพิจารณาของเจ้าหน้าที่เท่านั้น ลูกค้าทุกท่านต้องผ่านการตรวจคนเข้าเมืองด้วยตัวของท่านเอง ทางหัวหน้าทัวร์และมัคคเทศก์ไม่สามารถให้ความช่วยเหลือใดๆได้ทั้งสิ้น****

4.9 เมื่อท่านออกเดินทางไปกับคณะแล้ว ถ้าท่านงดการใช้บริการรายการใดรายการหนึ่ง หรือไม่เดินทาง พร้อมคณะถือว่าท่านสละสิทธิ์ ไม่อาจเรียกร้องค่าบริการและเงินมัดจำคืน ไม่ว่ากรณีใดๆ ทั้งสิ้น

อัตราค่าบริการนี้รวม

- ค่าตัวโดยสารเครื่องบินไป-กลับ ชั้นประหยัดพร้อมค่าภาษีสนามบินทุกแห่งตามรายการทัวร์ข้างต้น
- กรณีท่านมีความประสงค์จะต้องการปรับเปลี่ยนระดับชั้นที่นั่งจากชั้นประหยัดเป็นชั้นธุรกิจ โดยใช้คะแนนจากบัตรสะสมไมล์ จะต้องดำเนินการก่อนเดินทาง 7 วันล่วงหน้า และถ้าโดยการชำระเงินเพื่ออัพเกรดต้องกระทำที่เคาน์เตอร์สนามบิน ณ วันเดินทาง เท่านั้น
- ค่าที่พักห้องละ 2-3 ท่าน ตามโรงแรมที่ระบุไว้ในรายการ หรือ ระดับเทียบเท่า
**** ในกรณีที่ท่านจองห้องพักแบบ TRIPLE [2 เตียง+1 ที่นอนเสริม] แล้วทางโรงแรมไม่สามารถจัดการห้องพักแบบ TRIPLE ได้ ทางบริษัทอาจมีการจัดห้องพักให้ตามความเหมาะสมต่อไป ****
- ค่าอาหาร ค่าเข้าชม และ ค่ายานพาหนะทุกชนิด ตามที่ระบุไว้ในรายการทัวร์ข้างต้น
- เจ้าหน้าที่บริษัท ฯ คอยอำนวยความสะดวกทุกท่านตลอดการเดินทาง



ใบอนุญาตเลขที่ 11/06578
6/45 (ปรีชญาโฮมทาวน์) ถนนสุขนครสวัสดิ์ แขวงลาดพร้าว เขตลาดพร้าว กรุงเทพฯ 10230
6/45 (Pruchyahometown) Sukhontasawas Rd., Ladprao, Bangkok. 10230
Tel: 02-542-4455 Fax: 02-542-4259 Hotline: 086-355-1918 ID Line:hongkongmacautravel
E-Mail: info@hongkongmacau.co.th Web: www.hongkongmacau.co.th

5. ค่าน้ำหนักสัมภาระรวมในตัวเครื่องบิน [แอร์เอเชีย 20 กิโล / การบินไทย 30 กิโล / เอมิเรตส์ Economy class 30 กิโล / เอมิเรตส์ Business class 40 กิโล / ส่องกงแอร์ไลน์ 20 กิโล / คาเซย์แปซิฟิก 20 กิโล / เคนยาแอร์เวย์ 32 กิโลกรัม 1 ใบ] ค่าประกันวินาศภัยเครื่องบินตามเงื่อนไขของแต่ละสายการบินที่มีการเรียกเก็บ

6. ค่าประกันอุบัติเหตุคุ้มครองในระหว่างการเดินทาง คุ้มครองในวงเงินท่านละ 1,000,000 บาท

ค่ารักษาพยาบาลกรณีเกิดอุบัติเหตุวงเงินท่านละ 200,000 บาท ตามเงื่อนไขของกรมธรรม์

**** ลูกค้าท่านใดสนใจ...ซื้อประกันการเดินทางสำหรับครอบคลุมเรื่องสุขภาพสามารถสอบถามข้อมูลเพิ่มเติมกับทางบริษัทได้ ****

- เบี้ยประกันเริ่มต้น 370 บาท [ระยะเวลา 5-7 วัน]

- เบี้ยประกันเริ่มต้น 430 บาท [ระยะเวลา 8-10 วัน]

****ความครอบคลุมผู้เอาประกันที่มีอายุมากกว่า 16 หรือน้อยกว่า 75 ปี ****

[รักษาพยาบาล 2 ล้าน, รักษาต่อเนื่อง 2 แสน, เสียชีวิตหรือเสียอวัยวะจากอุบัติเหตุ 3 ล้านบาท]

****ความครอบคลุมผู้เอาประกันที่มีอายุน้อยกว่า 16 หรือมากกว่า 75 ปี ****

[รักษาพยาบาล 2 ล้าน, รักษาต่อเนื่อง 2 แสน, เสียชีวิตหรือเสียอวัยวะจากอุบัติเหตุ 1.5 ล้านบาท]

7. ภาษีมูลค่าเพิ่ม 7%

1. ค่าทำหนังสือเดินทางไทย และเอกสารต่างตัวต่างๆ

2. ค่าใช้จ่ายอื่นๆ ที่นอกเหนือที่ระบุ อาทิเช่น ค่าอาหาร - เครื่องดื่ม นอกเหนือจากรายการ ค่าชักรีด ค่าโทรศัพท์

3. ค่าภาษีทุกรายการคิดจากยอดบริการ, ค่าภาษีเดินทาง (ถ้ามีการเรียกเก็บ)

4. ค่าภาษีน้ำมัน ที่สายการบินเรียกเก็บเพิ่มหลังจากทางบริษัทฯ ได้ออกตั๋วเครื่องบิน

5. ค่าทิปสำหรับ คนขับรถ / มัคคุเทศน์ท้องถิ่น / หัวหน้าทัวร์

หมายเหตุ :

1. บริษัทฯ ขอสงวนสิทธิ์ที่จะเลื่อนการเดินทางในกรณีที่มีผู้ร่วมคณะไม่ถึง 10 ท่าน

2. ขอสงวนสิทธิ์การเก็บค่าน้ำมันและภาษีสนามบินทุกแห่งเพิ่ม หากสายการบินมีการปรับขึ้นก่อนวันเดินทาง

3. บริษัทฯ ขอสงวนสิทธิ์ในการเปลี่ยนเที่ยวบิน โดยมีต้องแจ้งให้ทราบล่วงหน้าอันเนื่องจากสาเหตุต่างๆ

4. บริษัทฯ จะไม่รับผิดชอบใดๆ ทั้งสิ้น หากเกิดกรณีความล่าช้าจากสายการบิน, การประท้วง, การนัดหยุดงาน, การก่อการจลาจล, ภัยธรรมชาติ, การนำสิ่งของผิดกฎหมาย ซึ่งอยู่นอกเหนือความรับผิดชอบของบริษัทฯ

5. บริษัทฯ จะไม่รับผิดชอบใดๆ ทั้งสิ้น หากเกิดสิ่งของสูญหาย อันเนื่องเกิดจากความประมาทของท่าน, เกิดจากการโจรกรรม และ อุบัติเหตุจากความประมาทของนักท่องเที่ยวเอง

6. เมื่อท่านตกลงชำระเงินมัดจำหรือค่าทัวร์ทั้งหมดกับทางบริษัทฯ แล้ว ทางบริษัทฯ จะถือว่าท่านได้ยอมรับเงื่อนไขข้อตกลงต่างๆ ทั้งหมด

บริษัทฯ ขอสงวนสิทธิ์ในการเปลี่ยนแปลงรายการโดยมีต้องแจ้งล่วงหน้า ทั้งนี้ขึ้นอยู่กับสถานะอากาศ การเมือง สายการบิน และราคาอาจเปลี่ยนแปลงได้ตามความเหมาะสม ทั้งนี้ขึ้นอยู่กับอัตราแลกเปลี่ยนของเงินสกุลหยวน



ใบอนุญาตเลขที่ 11/06578

6/45 (ปรีชญาโฮมทาวน์) ถนนสุขคนธสวัสดิ์ แขวงลาดพร้าว เขตลาดพร้าว กรุงเทพฯ 10230

6/45 (Pruchyahometown) Sukhontasawas Rd., Ladprao, Bangkok. 10230

Tel: 02-542-4455 Fax: 02-542-4259 Hotline: 086-355-1918 ID Line:hongkongmacautravel

E-Mail: info@hongkongmacau.co.th Web: www.hongkongmacau.co.th

เอกสารที่ใช้ประกอบการยื่นขอวีซ่าประเทศจีน

****กรุณาระบุรายละเอียดทั้งหมดให้ครบถ้วน เพื่อประโยชน์ของตัวเอง****

ชื่อ-นามสกุล (ภาษาอังกฤษตัวพิมพ์ใหญ่ ตามหน้าพาสปอร์ต)

(MISS / MRS / MR) NAME.....SURNAME.....

สถานภาพ โสด แต่งงาน หม้าย หย่า

ไม่ได้จดทะเบียน จดทะเบียน **ชื่อคู่สมรส**

ที่อยู่ตามทะเบียนบ้าน (ภาษาอังกฤษตัวพิมพ์ใหญ่)

.....**รหัสไปรษณีย์**..... **โทรศัพท์**.....**มือถือ**

ที่อยู่ปัจจุบัน (กรณีไม่ตรงตามทะเบียนบ้าน / ภาษาอังกฤษตัวพิมพ์ใหญ่)

.....**รหัสไปรษณีย์**.....**โทรศัพท์บ้าน**

ชื่อสถานที่ทำงาน / สถานศึกษา (ภาษาอังกฤษตัวพิมพ์ใหญ่).....

ตำแหน่งงาน

ที่อยู่สถานที่ทำงาน/สถานศึกษา (ภาษาอังกฤษตัวพิมพ์ใหญ่).....

.....**รหัสไปรษณีย์**.....**โทร**

(สำคัญมาก กรุณาแจ้งเบอร์ที่ถูกต้องที่สามารถติดต่อท่านได้โดยสะดวก เนื่องจากทางสถานทูตจะมีการโทรเช็คข้อมูลโดยตรงกับท่าน)

ท่านเคยเดินทางเข้าประเทศจีนหรือไม่ ไม่เคย เคยเดินทางเข้าประเทศจีนแล้ว

เมื่อวันที่.....เดือน.....ปี.....ถึงวันที่.....

เดือน.....ปี.....

ภายใน 1 ปี ท่านเคยเดินทางไปต่างประเทศหรือไม่ ไม่เคย เคย โปรดระบุ

.....
เมื่อวันที่.....เดือน.....ปี.....ถึงวันที่.....เดือน

.....ปี.....

รายชื่อบุคคลในครอบครัวของท่าน พร้อมระบุความสัมพันธ์ (ภาษาอังกฤษตัวพิมพ์ใหญ่)

1. (MISS. / MRS. / MR.)

NAME.....SURNAME.....RE

LATION.....

2. (MISS. / MRS. / MR.)

NAME.....SURNAME.....

RELATION.....

หมายเหตุ

**** กรุณากรอกข้อมูลตามความเป็นจริง**

**** ถ้าเอกสารส่งถึงบริษัทแล้วไม่ครบ ทางบริษัทอาจมีการเรียกเก็บเอกสารเพิ่มเติม อาจทำให้ท่านเกิดความไม่สะดวกภายหลัง ทั้งนี้เพื่อ**

ประโยชน์ของตัวเอง จึงขอภัยมา ณ ที่นี้ (โปรดทำตามระเบียบอย่างเคร่งครัด)

**** แผนกกงสุล สถานทูตจีน สามารถสอบถามได้ หมายเลขโทรศัพท์ 0-2247-8970, 0-2245-7033**